# Saludable Remedio contra la Peste

## Orígenes

Una de las devociones más generalizadas entre las personas piadosas en tiempos de epidemia es la titulada Saludable Remedio contra la Peste, esta cruz se originó en Asia en el primer milenio, compuesta por San Zacarías, Obispo de Jerusalén (d. 116 AD), la historia reseña que, ante el azote de la Viruela, San Zacarías mostró le Cruz Patriarcal, la cual es una cruz cristiana que lleva dos líneas horizontales a través de una sola línea vertical. Estas líneas horizontales, originalmente iguales de longitud, se extienden como una línea horizontal superior más corta sobre una línea horizontal baja más larga. San Zacarías colectó una serie de

oraciones que luego se escribieron en pergamino como "caracteres".

De acuerdo con la Universidad de Delaware, la cruz de vigas dobles fue utilizada por grupos cristianos de Asia en el siglo IX. Más tarde, fue utilizada por el duque de Lorena en su estandarte cuando luchó contra los musulmanes en la Primera Cruzada. En el siglo XII los húngaros acuñaban las monedas con la Cruz de Lorena, y los cristianos orientales creen que es la verdadera representación de la Cruz de Jesucristo.

En los siglos XIV y XV la cruz se hizo conocida como Cruz de Lorena, debido a su adopción y uso popular por parte de la segunda casa de Anjou en Lorena, Francia.

Los Padres del Santo Concilio de Trento, no fueron acometidos de la peste que hubo en Trento en el año 1546, año del Concilio, por ello fue recomendada su devoción por el Concilio de Trento, por su eficacia. Y se cree que ellos trajeron consigo esta Cruz compuesta por San Zacarías, Obispo, a un convento de Religiosos en España, a donde fue conservada y luego encontrada, en este monasterio español

Lo mismo ha sucedido en Portugal. En muchos pueblos y ciudades de España, varias personas que han traído consigo esta Cruz, o la han puesto en las puertas de sus casas, se han visto libres del contagio. Por cuyo motivo, sin duda, algunos Reverendísimos Prelados, no sólo mandaron, imprimirla y extenderla en sus respectivas diócesis, sino que concedieron 200 días de indulgencias a los que rezasen las preces o jaculatorias a que se refieren los signos y letras iniciales de la Cruz y la *Letanía de Nuestra Señora*, con un *Padre Nuestro, Ave María* y *Gloria,* a los Santos abogados contra la peste.

## Primera Guerra Mundial

La División de Infantería número 79 de los Estados Unidos adoptó la Cruz de Lorena como su insignia durante la Primera Guerra Mundial, la División de Infantería 79 peleó exclusivamente en Lorena, Francia. Antes de su despliegue en Europa, la división fue conocida como la "División de la Libertad" en los Estados Unidos. El símbolo fue sugerido por el general Joseph E. Kuhn para representar la victoria y la libertad tanto para los franceses como para los estadounidenses, y fue aprobado por los cuarteles generales poco después de que la Primera Guerra Mundial terminó.

## Segunda Guerra Mundial

Aunque Francia fue ocupada por la Alemania nazi durante la mayor parte de la Segunda Guerra Mundial, las fuerzas de Francia Libre se organizaron bajo el general Charles de Gaulle en Inglaterra. El líder de la marina de Francia Libre, el vicealmirante Emile Musilier, diseñó la bandera de las fuerzas de Francia Libre utilizando una Cruz de Lorena roja sobre un fondo azul. La palabra "honneur" (en francés "el honor") estaba a la izquierda de la cruz en letras doradas, y la palabra "patrie" (en francés "patria") estaba a la derecha. Esto fue reconocido oficialmente como símbolo de Francia Libre en junio de 1941.

## La Unión Internacional Contra la Tuberculosis

En 1902 el Congreso Internacional de Tuberculosis (ITC) decidió que la prevalencia y la rápida propagación de la enfermedad requería de un esfuerzo concertado de todo el mundo para poner fin a la tuberculosis, y comparó este plan con una guerra. Tras un nuevo debate, se consideró necesario contar con un símbolo reconocible para que la gente lo reconociera y lo asociara con la lucha contra la tuberculosis como si fuera un estandarte de batalla. El Dr. Gilbert Seciron, delegado de Lorena, Francia, propuso la Cruz de Lorena debido a su asociación con las victorias francesas. A partir de 2011, el ITC y sus 100 oficinas en todo el mundo siguen utilizando la Cruz de Lorena.

## La Pandemia de Covid 19 in 2020

**Se pide a los apóstoles de los Últimos Tiempos que recen por todos los afectados por el covid19 virus, especialmente todos los trabajadores de la**

**salud, emergencia, los ancianos y los pobres; tanto como por la erradicación, en la Divina Voluntad, de la pandemia.**

**La Cruz de San Zacarías de Jerusalén, aprobada por el Concilio de Trento, puede usarse, adherirse a nuestras puertas o dibujarse con tiza bendita para su protección. Las letras de la Cruz son un acróstico para una oración que, unida con el *Ave María de los Últimos Tiempos*, será nuestra plegaria contra esta pandemia.**

Para hacernos dignos de conseguir la gracia de que Dios, nuestro Señor, nos libre del covid19 y de cualquiera otra enfermedad, por la virtud de su Santa Cruz, es preciso antes de todo, purificar nuestras almas con las aguas saludables de la penitencia, y robustecerlas con el manjar divino que se nos da en la Sagrada Comunión.
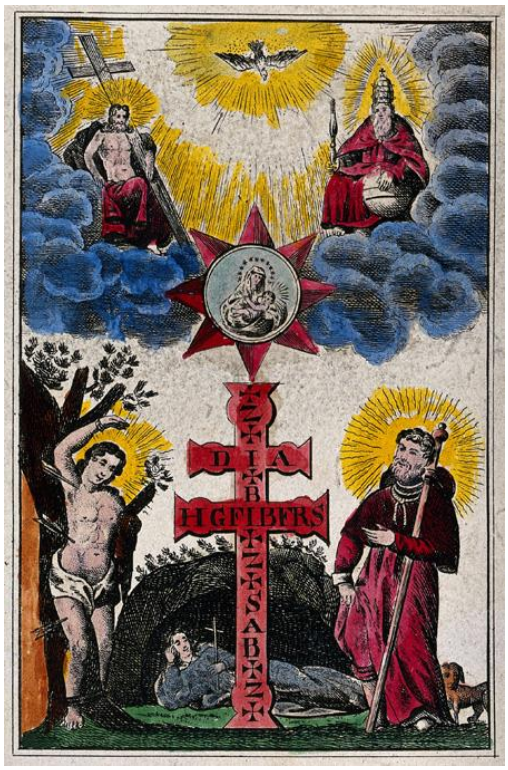
La Santa Cruz que principia y termina estos y los demás Sacramentos, como todos los actos del culto católico, será entonces el mejor escudo para nuestra defensa y el broquel inexpugnable para resistir el ataque de todos nuestros enemigos; y si tenemos la inefable dicha de morir abrazados a ella, la Santa Cruz nos abrirá las puertas de las mansiones celestiales, donde cantaremos sus triunfos por toda la eternidad. Así sea.